



Van: [redacted]@bpl-combinatie.nl>
Verzonden: woensdag 19 december 2018 16:04
Aan: [redacted]
Onderwerp: RE: watergang Anstelerbeekdal
Bijlagen: 180709 DWP Slood HRR thv Vestastraat.pdf; T-WEG010-02.01-TSI-4101-BOVENGROND OWN-AB.pdf; T-WEG010-02.01-TSI-4102-BOVENGROND OWN-AB.pdf; T-WEG010-02.01-TSI-4154-BOVENGROND OWN-AB.pdf; Watergang Vestastraat-Mensheggerweg 20180816.pdf

[redacted]

Zie bijlage voor de gevraagde tekeningen en berekeningen.

Met vriendelijke groet,

[redacted]
inator Ontwerp

BPL COMBINATIE

Industriestraat 2a, 6361 HD Nuth
Postbus 22194, 6360 AD Nuth

M: +31 [redacted]
E: [redacted]@bpl-combinatie.nl

Combinatie Buitenring is een samenwerking tussen Boskalis Nederland Infra BV, Rasenberg Wegenbouw BV en NV Besix SA.

Van: [redacted]
Verzonden: vrijdag 14 december 2018 16:22
Aan: [redacted]
Onderwerp: RE: watergang Anstelerbeekdal

[redacted]

Bedankt voor de info. Nog twee (hopelijk) laatste vragen:

- Kunnen jullie een berekening overleggen, waarmee kan worden aangetoond dat bermslood voldoet aan de contractuele verplichting?
- Hebben jullie as-built gegevens van deze sloot?

Met vriendelijke groet,

[redacted] | Procesmanager Buitenring - werkveld Uitvoering cluster Wegaanleg | T : 043 - [redacted] | M: [redacted]

Van: [redacted]@bpl-combinatie.nl
Verzonden: dinsdag 4 december 2018 11:43
Aan: [redacted]
Onderwerp: RE: watergang Anstelerbeekdal

Hoi [redacted]

Zie bijlage voor de toelichting van wijziging 093.2.
In de toelichting staat vermeld:

Blad 6:

Blad 16:

Verleggings tracé 3	- Capaciteit t.b.v. Stroom (BPL) 100 m³/s
Verleggings tracé 5	- Hoogstraat gemengd stelsel
Verleggings tracé 6	- HWA Vestastraat via openwater naar Menshogenweg; Toegang riolering aan zijde parallelweg;
	- Riolering Döntgenbachweg / toegang van parallelweg Döntgenbachweg
	- De inspectieputten mogen binnen uitbouwruimte voortvloegering BPL ontworpen worden.
	- De inspectieputten van de Riolering mogen niet gelegen zijn in de verharding van de parallelweg Döntgenbachweg / tunnelweg m.u.v. fietspad.
Verleggings tracé II	- Aanleggen 3 stuks HWA voorzieningen Hamstraat voor in de toekomstige afkoppeling woonwijk "de Gracht" (Kerkade).
	- Aanleggen 2 stuks HWA voorzieningen Hamstraat t.b.v. afgekoppeld bedrijventerrein Willem-Sophia (Kerkade).
	- Boven genoemde voorzieningen worden opgevangen / getransporteerd naar waterbuffers aan Zuidzijde van de "BPL".
	- Berging voor sluisput Baarnstraat, overstort hoogte +148.90 NAP / lengte 4,40m dient gehandhaafd te blijven.
	- Het is toegestaan afwatering parallelweg Hamstraat op het rioleringsysteem van de parallelweg te koppelen, zonder dat er een aanvullende capaciteitsberekening noodzakelijk is.

Doc. nummer: T-BPLWEG-02.01-OSP-4500

Pagina 8 van 11

Versie: 1.0

Op het oude verleggingsplan is te zien dat er eerst riolering was voorzien:

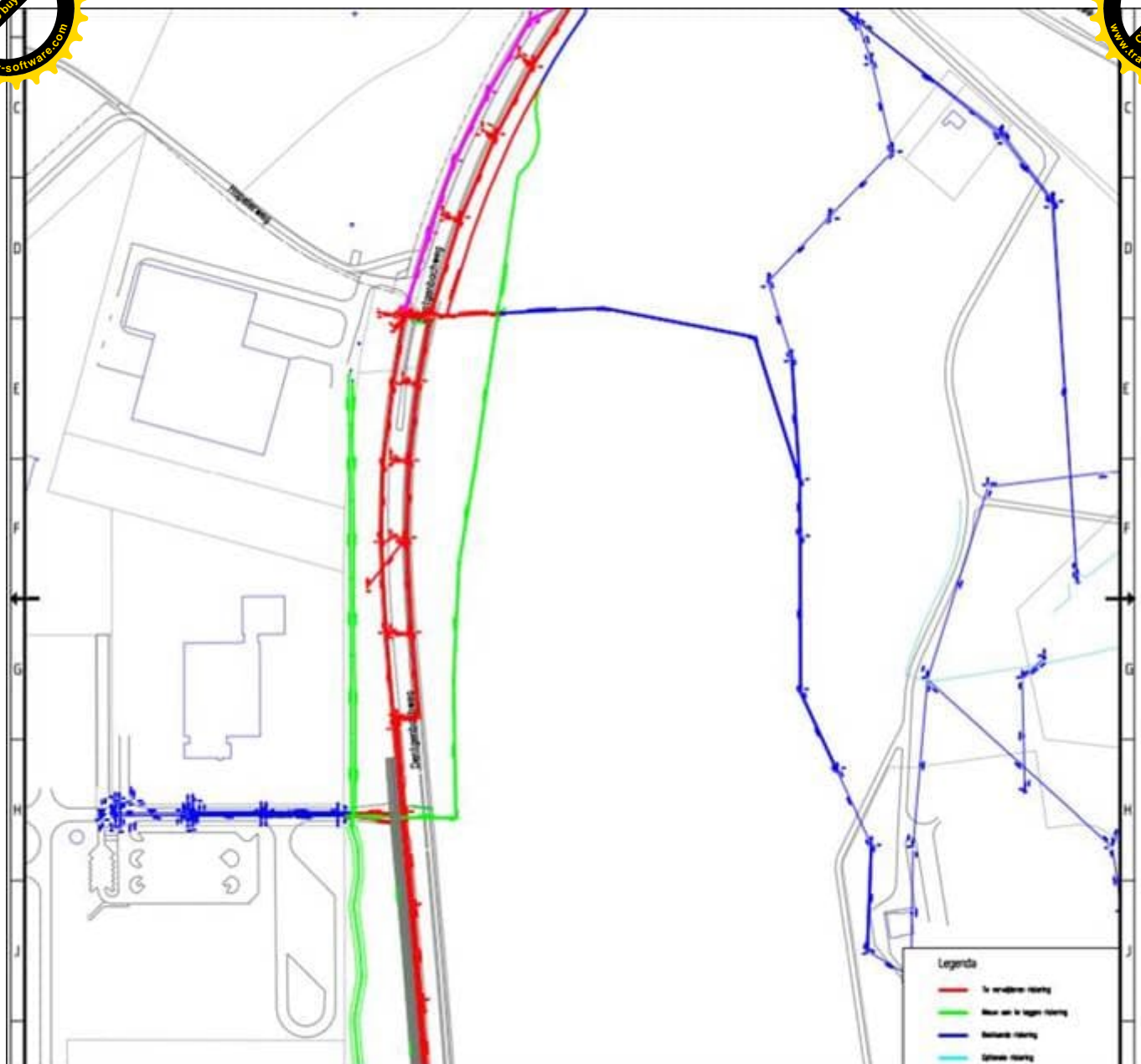

Met vriendelijke groet,

[Redacted signature]

Technisch Coördinator Ontwerp

BPL COMBINATIE

Industriestraat 2a, 6361 HD Nuth

Postbus 22194, 6360 AD Nuth

M: +31 [Redacted]

E: [Redacted]@bpl-combinatie.nl

Combinatie Buitenring is een samenwerking tussen Boskalis Nederland Infra BV, Rasenberg Wegenbouw BV en NV Besix SA.

Van: [Redacted]

Verzonden: maandag 3 december 2018 17:51

Aan: [Redacted]@prvlimburg.nl>

Onderwerp: watergang Anstelerbeekdal

Dag [Redacted]

Heb deze dingen kunnen vinden voor wat betreft validatie:

- Verslag NSS-3092 hfdst. 8 → akkoord UO wegvak 10A en 11



Verslag NSS-3116 hfdst. 5 → akkoord UO aansluiting Hopel

Beheerskaart → hierop is te zien dat de watergang in rood gekleurd is en dus afgestemd is dat deze in beheer van gemeente komt!

Met vriendelijke groet,



Technisch Coördinator Ontwerp

BPL  **COMBINATIE**

Industriestraat 2a, 6361 HD Nuth

Postbus 22194, 6360 AD Nuth

M: +31 6

E:  [@bpl-combinatie.nl](mailto: @bpl-combinatie.nl)

Combinatie Buitenring is een samenwerking tussen Boskalis Nederland Infra BV, Rasenberg Wegenbouw BV en NV Besix SA.

Dit e-mailbericht en de informatie verzonden met dit e-mailbericht is vertrouwelijk en uitsluitend bestemd voor de geadresseerde(n). Dit bericht kan informatie bevatten waarop intellectuele eigendomsrechten rusten of die vertrouwelijk is of om andere redenen rechtens beschermd is. Kennisname en gebruik van deze informatie door anderen dan de geadresseerde (n) is verboden. Indien u deze email abusievelijk hebt ontvangen, brengt u ons dan op de hoogte waarbij u gevraagd zal worden het originele bericht te vernietigen.